SERENE

by Pool TECHNOLOGIE

Électrolyseur de sel - S4

Un traitement **automatique**
pour un entretien **optimal**

Pilotage à distance
avec l'application e-Pool®

e-Pool®

Disponible sur App Store

DISPONIBLE SUR Google Play

Garanties **Premium**

CELLULE 2 ANS Garantie

COFFRET 2 ANS Garantie

Jusqu'à **200m³**

UNE EAU SAINE EN TOUTE SIMPLICITÉ

Des fonctionnalités **avancées**

SERENE by Pool

- **Technologie Smart Power**
  Production de chlore constante en toutes circonstances
  Une technologie qui allonge la durée de vie de la cellule
- **Fonction Normal Salt / Low Salt** (selon modèle)
- **Pilotage à distance par Bluetooth**
  Télécommande et mise à jour à distance avec l'application e-Pool®
- **Mode Superboost**
  Super chloration jusqu'à 48h pour palier à un besoin accru de désinfectant
- **Mode volet**
  Réduction de la production de chlore selon la position du volet roulant
- **Autodiagnostic**
  Test électrolyse pour vérifier l'état des composants
- **Hivernage automatique**
  Arrêt et mise en service selon la température de l'eau (<15°C)
- **Sécurités**
  Manque d'eau, sel bas, défaut cellule

*En conditions normales d'utilisation - Photos non-contractuelles - 11/2021A

Cellule d'électrolyse **de haute qualité**

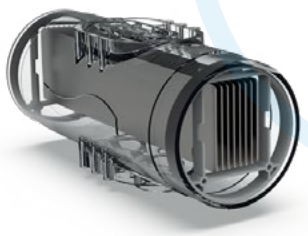

- **Cellule autonettoyante par inversion de polarité réglable**
- **Électrode en titane de haute qualité 10 000 heures***
- **Manchon transparent** pour vérifier facilement l'état des plaques

Interface **simple d'utilisation**

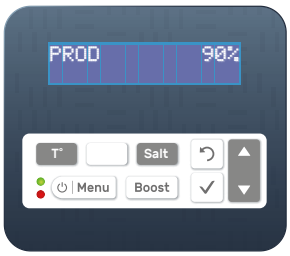

- **Navigation intuitive sur écran LCD**
- **Clavier Soft Touch avec touches d'accès direct**
- **Production réglable de 0 à 100%**

MODÈLE	VOLUME BASSIN m³	PRODUCTION DE CHLORE g/h	RÉFÉRENCE
SERENE S4 Uno 8-40	40	8	ELLY22SERA-G4NM08
SERENE S4 Uno 12-60	60	12	ELLY22SERA-G4NM12
SERENE S4 Uno 18-90	NS 90 / LS 60	NS 18 / LS 13	ELLY22SERA-G4HX18
SERENE S4 Uno 25-130	NS 130 / LS 80	NS 25 / LS 16	ELLY22SERA-G4HX25
SERENE S4 Uno 40-200	NS 200 / LS 140	NS 40 / LS 30	ELLY22SERA-G4HX40

En climat chaud, réduire le volume de 20% - NS : Normal Salt (5 g/h) / LS : Low Salt (1,5 g/h)